

Übersicht GLS-Schnittstelle

GLS Bank



EBICS API

Stiftung Bildung



CiviCRM

CiviProxy

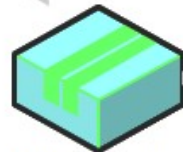

EBICS Client App

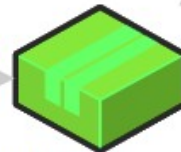

GLS Schnittstelle

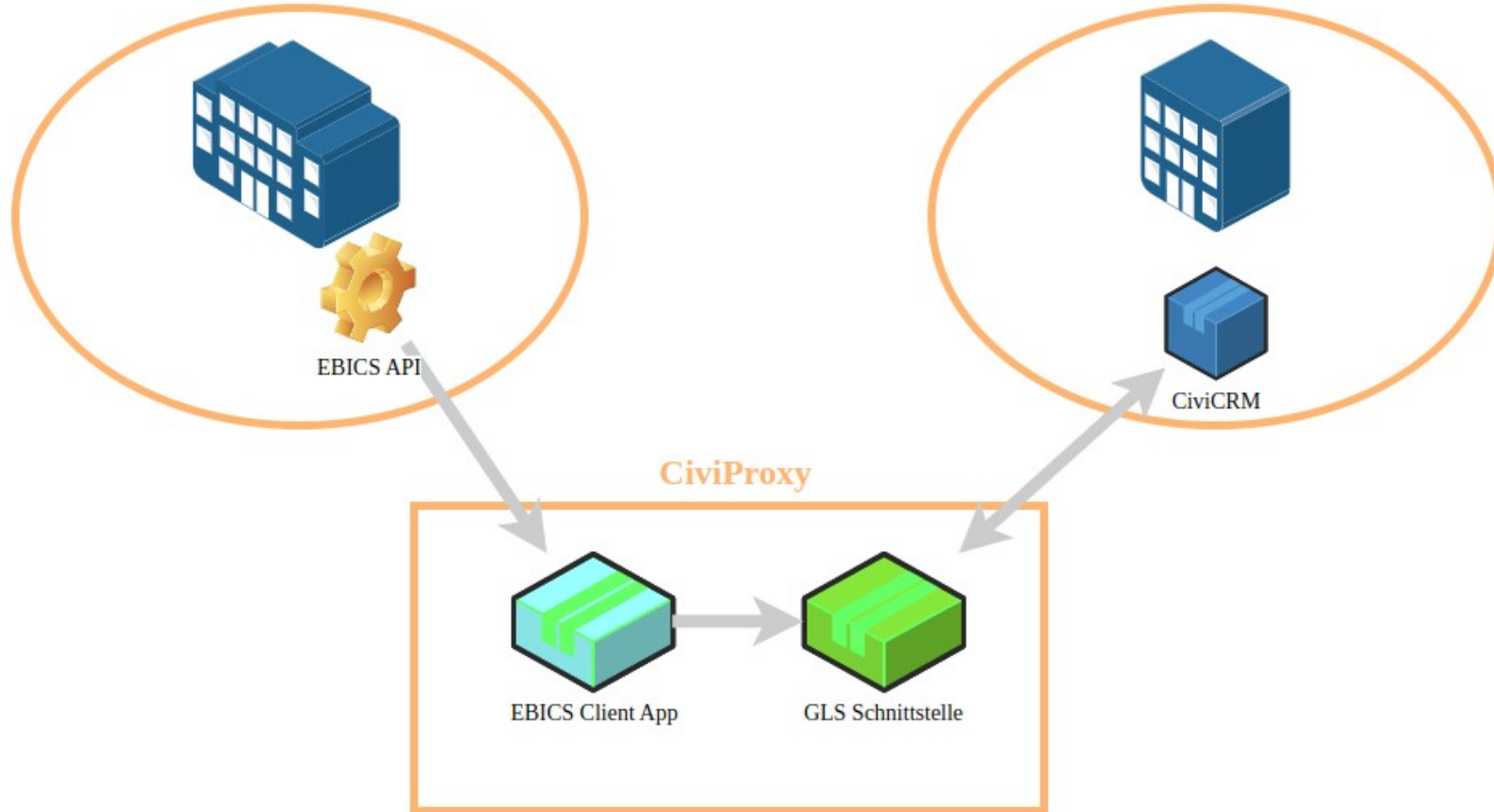

Prozessbeschreibung

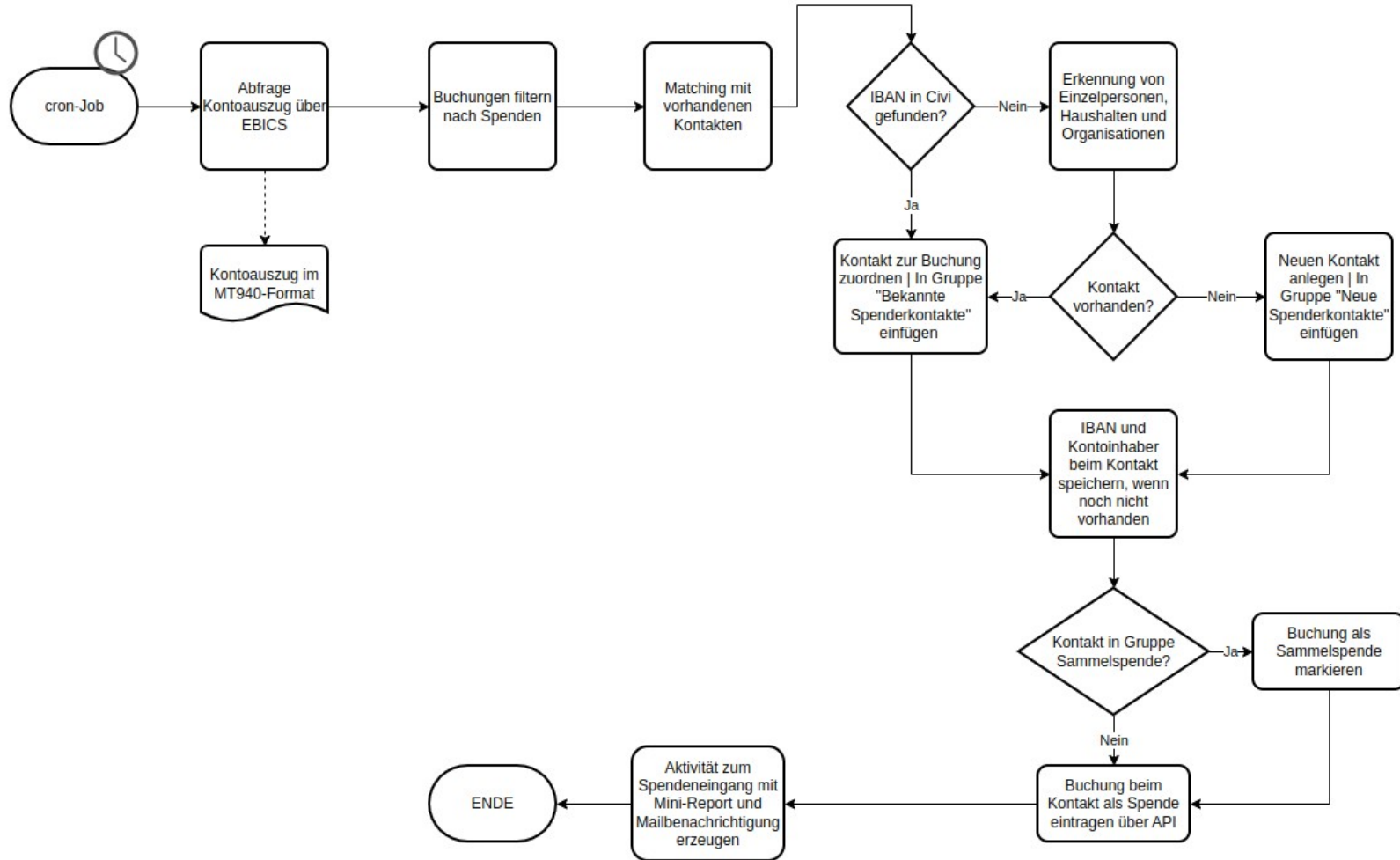

 	 20,00 €	Dauerspende	GLS-Spendenkonto	22.08.2023, 00:00 Uhr	Completed	Nein
 	 10,00 €	Sammelspende	GLS-Spendenkonto	22.08.2023, 00:00 Uhr	Completed	Nein
 	 50,00 €	Sammelspende	GLS-Spendenkonto	22.08.2023, 00:00 Uhr	Completed	Nein
 	 30,05 €	Dauerspende	GLS-Spendenkonto	22.08.2023, 00:00 Uhr	Completed	Nein
 	 	Firmenspende frei	GLS-Spendenkonto	22.08.2023, 00:00 Uhr	Completed	Nein
 	 1.000,00 €	Privatspende frei	Twingle	21.08.2023, 09:33 Uhr	Pending (Unvollständige Transaktion)	Nein
 	 65,00 €	Privatspende frei	Twingle	20.08.2023, 14:10 Uhr	Pending (Unvollständige Transaktion)	Nein
 	 500,00 €	Spende	GLS-Spendenkonto	18.08.2023, 00:00 Uhr	Completed	Ja

Neue Spende(n) über GLS-Schnittstelle eingegangen!



Technical Twingle <gerold.kirchner@posteo.de>

An: Gerold Kirchner



Zusammenfassung der Aktivitäten - Spende aus GLS-Schnittstelle prüfen	
	Aktivität bearbeiten
	Zeige Aktivität
Aktivitätstyp	Spende aus GLS-Schnittstelle prüfen
Thema, Betreff	Neue Spende(n) über GLS-Schnittstelle eingegangen!
Erstellt von	Stiftung Bildung (ADMIN)
Gemeldet von	Technical Twingle
Zugewiesen an	Gerold Kirchner, [REDACTED]
Ort	
Datum und Uhrzeit	19.08.2023, 20:00 Uhr
	Neue Spenden aus der GLS-Schnittstelle eingetragen!
	Zusammenfassung
	Gesamtbetrag der Spenden: 500.0
	Anzahl neu erzeugter Kontakte: 0
	Anzeigen der Gruppe für neu erzeugte Kontakte
	Anzahl erkannter Kontakte: 1
	Anzeigen der Gruppe für erkannte Kontakte
	Details
	Datum Betrag Name
	2023-08-18 500.00 [REDACTED]
Status	Geplant
Priorität	Normal